

TABLA DE SUPERFICIES

PLANTA BAJA (no se han tenido en cuenta la pérgolas)	81.80m ²
PLANTA PRIMERA	62.99m ²
TOTAL	144.79m ²
SUPERFICIE DE PARCELA	420m ²

NOTA: en la planta baja no se ha tenido en cuenta ni el voladizo de la entrada ni las pérgolas, ambos computarian al 50%

Calle Abubilla

Calle Vencejo



	Situación: Calle Abubilla 9 San Pedro del Pinatar	Título de proyecto: VIVIENDA UNIFAMILIAR AISLADA	Escala: 1/75	Arquitecto: D. Salvador Nieto Garcerán Col. 1858 COAMU	Plano nº: 1
			Fecha: 02/2023	Plano: PLANTA BAJA	

TABLA DE SUPERFICIES

PLANTA BAJA (no se han tenido en cuenta la pérgolas)	81.80m ²
PLANTA PRIMERA	62.99m ²
TOTAL	144.79m ²
SUPERFICIE DE PARCELA	420m ²

NOTA: en la planta baja no se ha tenido en cuenta ni el voladizo de la entrada ni las pérgolas, ambos computarian al 50%

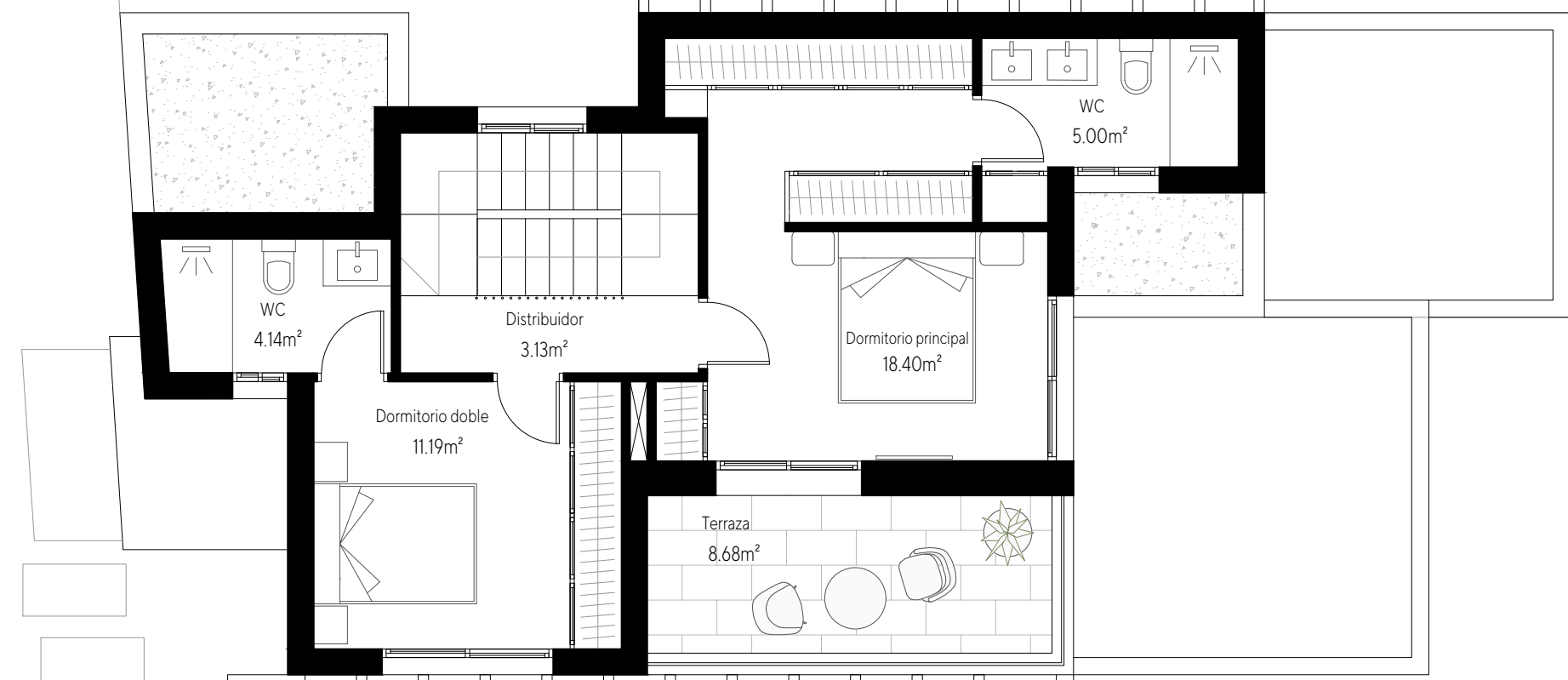

Situación:
Calle Abubilla 9
San Pedro del Pinatar

Título de proyecto:
VIVIENDA UNIFAMILIAR AISLADA

Escala: 1/75
Arquitecto: D. Salvador Nieto Garcerán Col. 1858 COAMU
Fecha: 02/2023
Plano: PLANTA PRIMERA

Plano nº:
2

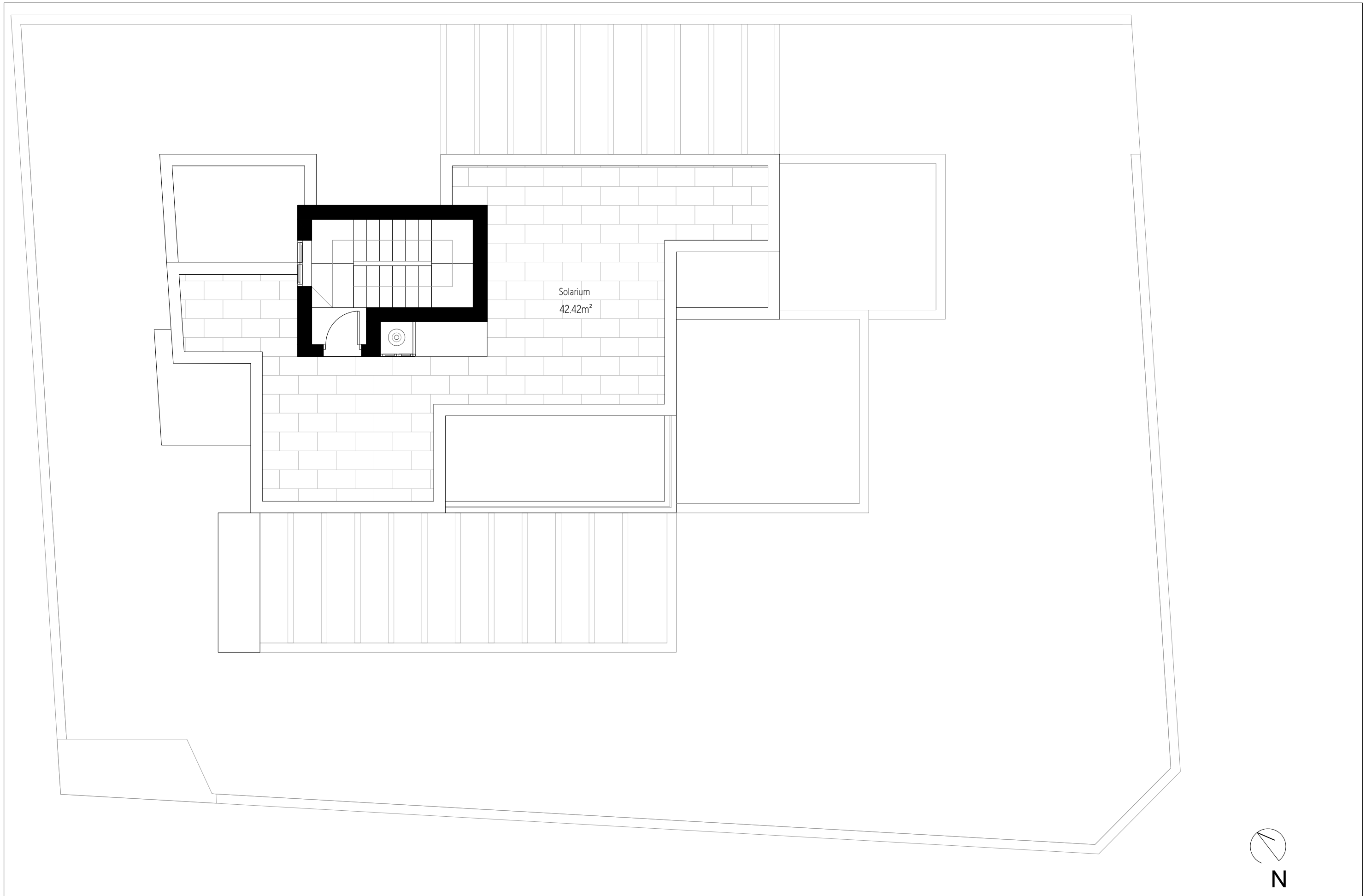

Solarium
42.42m²



Situación:
Calle Abubilla 9
San Pedro del Pinatar

Título de proyecto:
VIVIENDA UNIFAMILIAR AISLADA

Escala:
1/75
Fecha:
02/2023

Arquitecto:
D. Salvador Nieto Garcerán Col. 1858 COAMU
Plano:
PLANTA SOLARIUM

Plano nº:
3